

Oddział Kolejowy PTTK im. E. Góreckiego
w Stargardzie Szczecińskim

STARGARDZKI KLUB ORIENTACJI 15 POŁUDNIK

przy Młodzieżowym Domu Kultury
w Stargardzie Szczecińskim



www.trudy.pl

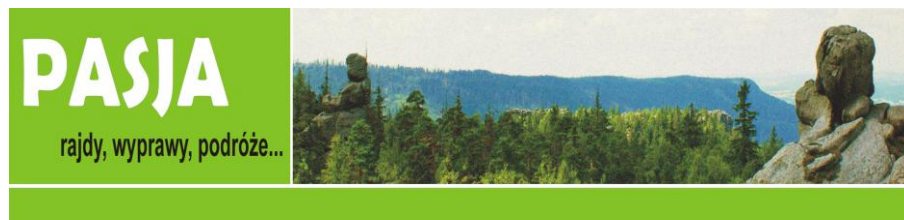

Pasja - potocznie hobby, ulubione zajęcie, któremu człowiek chętnie i dobrowolnie się oddaje.

(Info: Wolna encyklopedia Wikipedia)

www.pasja.trudy.pl

www.15poludnik.pl / www.trudy.pl / www.pasja.trudy.pl



PROTOKÓŁ

III Ogólnopolskie Marsze na Orientację

„TRUDY”

III Runda Pucharu Polski 2010

DOLICE

14 - 16 maja 2010 r.

www.15poludnik.pl / www.trudy.pl / www.pasja.trudy.pl

1. PATRONAT HONOROWY:

- Wójt Gminy Dolice – **Wojciech Szczepański**,
- Prezydent Miasta Stargard Szczeciński - **Sławomir Pajor**.

2. ORGANIZATOR:

Oddział Kolejowy PTTK im. E. Góreckiego w Stargardzie Szczecińskim
STARGARDZKI KLUB ORIENTACJI
15 POŁUDNIK
przy Młodzieżowym Domu Kultury
ul Portowa 3, 73-110 Stargard Szczeciński

3. WSPÓŁPRACA:

- Oddział Kolejowy PTTK im. Eugeniusza Góreckiego w Stargardzie Szczecińskim,
- Szkoła Podstawowa w Dolicach,
- Regionalna Komisja InO PTTK woj. zachodniopomorskiego,
- Młodzieżowy Dom Kultury w Stargardzie Szczecińskim.

4. CELE RAJDU:

- popularyzacja turystycznych oraz sportowych imprez na orientację, jako doskonałej formy niekonwencjonalnego wypoczynku,
- wymiana doświadczeń przez sympatyków imprez na orientację,
- praktyczne potwierdzenie własnych umiejętności w posługiwaniu się mapą i kompasem,
- rozegranie III Rundy Pucharu Polski w Marszach na Orientację,
- przyznanie punktów do klasyfikacji Pucharu Polski w kat. TJ i TS.

5. TERMIN, MIEJSCE i BAZA:

Rajd odbył się w dniach 14 - 16 maja 2010 r. w okolicach miejscowości Dolice. Bazą Rajdu był budynek Gimnazjum Publicznego znajdujący się w Dolicach.

6. ZESPÓŁ ORGANIZACYJNY:

Kierownik Rajdu: Wojciech Wieczorek (PlnO 622);
Sędzia Główny: Hubert Świerczyński (PlnO 603);
Budowa tras:

- Marcin Hoffmann,
- Hubert Świerczyński (PlnO 603),
- Maciej Kowański,

www.15poludnik.pl / www.trudy.pl / www.pasja.trudy.pl

III Ogólnopolski Rajd na Orientację TRUDY 2010

3 Runda PUCHARU POLSKI 2010



TP

Dolice k. Stargardu Szcz.
14 - 16 maja 2010

1. Długość trasy: 3 400 metrów
2. Skala mapy: 1: 7 100
3. Limit czasu: 90' + 30'
4. Ilość PK: 9
5. Kolejność potwierdzeń: dowolna.
6. **Potwierdzenie PK:**
numer PK + kod PK
np.: 1
WE

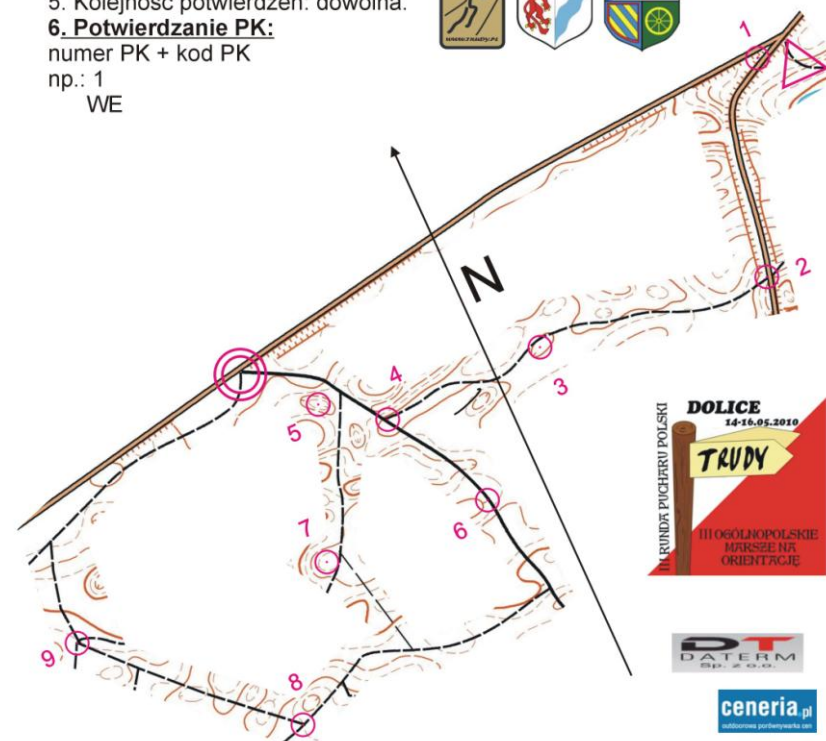

Jan Woźniak
Artur Stankiewicz

Budowniczy etapu: Hubert Świerczyński PlnO 603

www.15poludnik.pl / www.trudy.pl / www.pasja.trudy.pl

TS E3

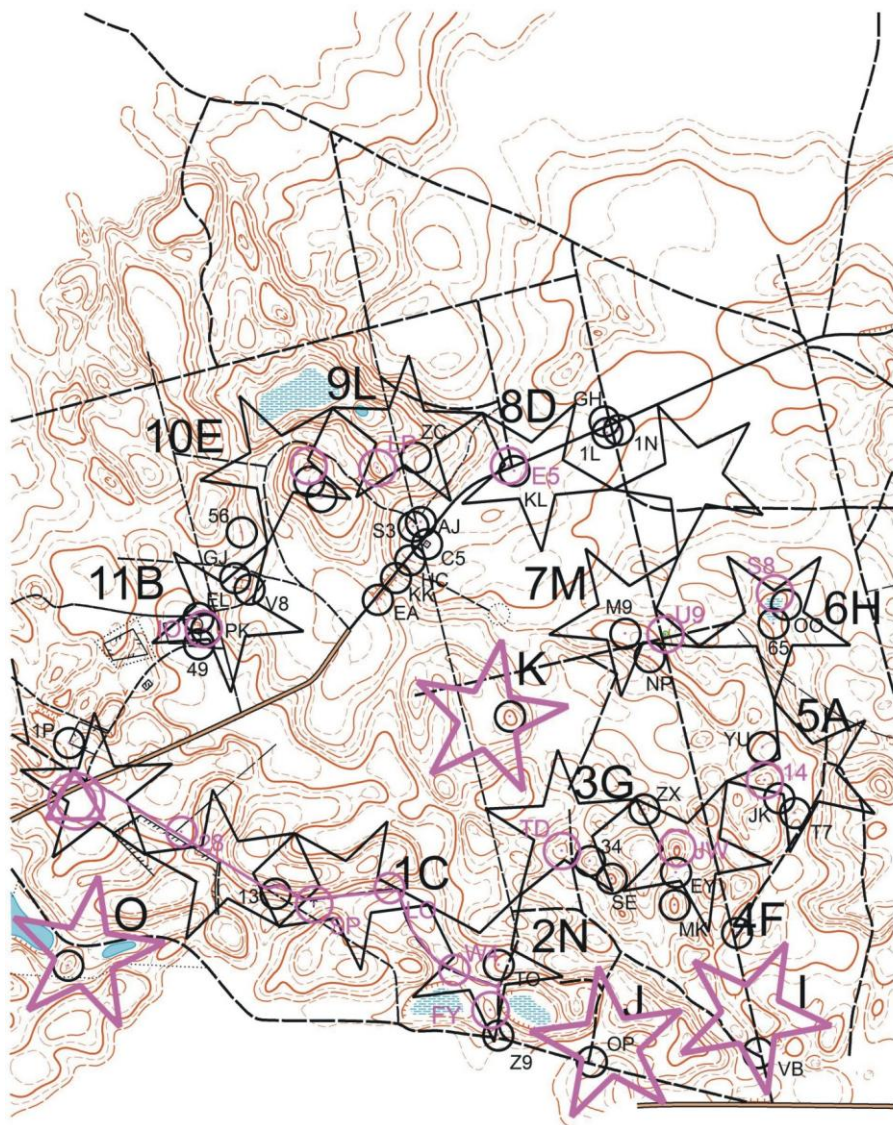

- Szymon Warmbier;
Sekretariat: Klubowicze SKO 15 Południk;
Weryfikacja OInO: Kazimierz Makiela Główny Referat Weryfikacyjny KInO ZG PTTK.

7. POGODA:

Na pierwszym etapie dziennym (tradycyjnie) mocny deszcz, słabnący w miarę upływu czasu, temperatura ok. 12 stopni Celsjusza.

W nocy temperatura wynosiła ok. 8 stopni Celsjusza, zachmurzenie niewielkie, bez deszczu.

8. MAPY I TEREN:

Mapy kolorowe, nietypowe, w różnych skalach, częściowo aktualizowane, w kategorii TP dla początkujących organizatorzy przygotowali mapy czarno-białe zawierające pełną treść terenu, w okolicy drogi po której poruszali się uczestnicy etapu.

9. ETAPY:

| <u>E 1</u> | <u>Nazwa etapu</u> | <u>długość</u> | <u>czas</u> | <u>Ilość PK</u> | <u>Budowniczy</u> |
|------------|---------------------|----------------|-------------|-----------------|---------------------------------|
| TS | Rolka szczęścia | 3,4 km | 100` + 35` | 14 PK | Hubert Świerczyński PInO 603 |
| TJ | Do wyboru do koloru | 4,1 km | 120` + 30` | 8 PK + 5 LOP | Hubert Świerczyński PInO 603 |
| TP | Pełna-Prosta | 3,4 km | 90` + 30` | 9 PK | Hubert Świerczyński PInO 603 |
| <u>E 2</u> | <u>Nazwa etapu</u> | <u>długość</u> | <u>czas</u> | <u>Ilość PK</u> | <u>Budowniczy</u> |
| TS | Z lotu ptaka | 4,6 km | 130` + 30` | 16 PK | Marcin Hoffmann |
| TJ | Z lotu ptaka | 4,1 km | 130` + 30` | 15 PK | Marcin Hoffmann |
| <u>E 3</u> | <u>Nazwa etapu</u> | <u>długość</u> | <u>czas</u> | <u>Ilość PK</u> | <u>Budowniczy</u> |
| TS | Gwiazdne zmagania | 3,8 km | 120` + 30` | 11 PK + 3 LOP | Maciej Kowański |
| TJ | Gwiazdy z nieba | 4,1 km | 135` + 35` | 10 PK | Szymon Warmbier |

10. PUNKTY DO KSIĄŻECZEK OTP i OInO:

Kat. TS i TJ

Etapy dzienne: Rozwidlenie dróg (Dolice – Pomietów - Lubietowo) – Wymykowo – Moskorzyn – Szkoła w Dolicach (10 km).

Etap nocny: ul. Wiśniowa (strzelnica w Dolicach) – Mogielica – budka strażnicza na terenie dawnej J.W. – ul. Wiśniowa (strzelnica w Dolicach) (5 km).

Razem: 15 km - 15 pkt. do Odznaki Turystyki Pieszej oraz 3 x 4pkt.(PP) do Odznaki Imprez na Orientację.

Kat TP:

Etap dzienny: Rozwidlenie dróg (Dolice – Pomietów - Lubietowo) – Wymykowo (4 km).

Razem: 4 km - 4 pkt. do Odznaki Turystyki Pieszej oraz 3pkt. do Odznaki Imprez na Orientację.

11. ILOŚĆ UCZESTNIKÓW:

| | | | | |
|-----------------|---|--------------------|---|----------------|
| w kategorii TS: | - | 20 zespołów | - | 35 osób |
| w kategorii TJ: | - | 16 zespołów | - | 29 osób |
| w kategorii TP: | - | 2 zespoły | - | 6 osób |
| RAZEM: | - | 38 zespołów | - | 70 osób |

12. ŚWIADCZENIA:

Podczas imprezy uczestnicy mieli zapewnione: dwa noclegi w warunkach turystycznych, obiad z dwóch dań w sobotę 15 maja, puchary i dyplomy dla trzech najlepszych zespołów w każdej kategorii oraz nagrody dla najlepszych zespołów w kategoriach TS, TJ, TP, poczęstunek (woda, wafelki) pomiędzy etapami dziennymi, komplet kolorowych map dla każdego uczestnika, informator techniczny, potwierdzenie OInO i OTP, weryfikacja OInO (przez kol. Kazimierza Makiełę), możliwość udziału w konkursie krajoznawczym z nagrodami.

13. WYNIKI:

Wszystkim uczestnikom serdecznie gratulujemy wytrwałości, a zwycięzcom osiągniętych wyników. Dziękujemy za cierpliwość podczas etapów rozgrywanych w strugach ulewnego deszczu oraz świetny humor podczas trwania całej imprezy.

Zwycięzcami w poszczególnych kategoriach zostali:

w kategorii TS:

Jacek Wieszaczewski – Wrocław,

Agata Wiraszka – Gniewoszków,

w kategorii TJ:

Jakub Żurawski, Bartłomiej Mazan – Szczecin.

www.15poludnik.pl / www.trudy.pl / www.pasja.trudy.pl

DOLICE
14-16.05.2010
TRUDY
III OGÓLNOPOLSKIE MURSZĘ NA ORIENTACJĘ

III Ogólnopolski Rajd na Orientację
TRUDY 2010
3 Runda PUCHARU POLSKI 2010
Dolice k. Stargardu Szcz.
14 - 16 maja 2010

ETAP 3: Gwiazdne zmagania

1. Długość trasy: 3 800 metrów
2. Skala mapy: 1: 10 000
3. Limit czasu: 120' + 30'
4. Ilość PK: 11 + 3 LOP
5. Kolejność potwierżeń: dowolna.
6. Gwiazdki zawierają pełną treść.
7. W gwiazdki od 1 do 11 należy wpasować 11 gwiazdek oznaczonych literkami.
8. Gwiazdki mogą się obracać i lustrować.
9. **Potwierdzenie PK:**
cyferka gwiazdki + literka gwiazdki z PK + kod PK
np.: 1A
WE

Budowniczy etapu: Maciej Kowański

15
www.15poludnik.pl

DT
DATERM
Sp. z o.o.

ceneria.pl
softcorona.pordbmywa.pl

LIN
ALP
PRACE NA WYSOKOŚCIACH

Jan Woźniak
Artur Stankiewicz

www.15poludnik.pl / www.trudy.pl / www.pasja.trudy.pl

Wzorcówka TS 2: Z lotu ptaka

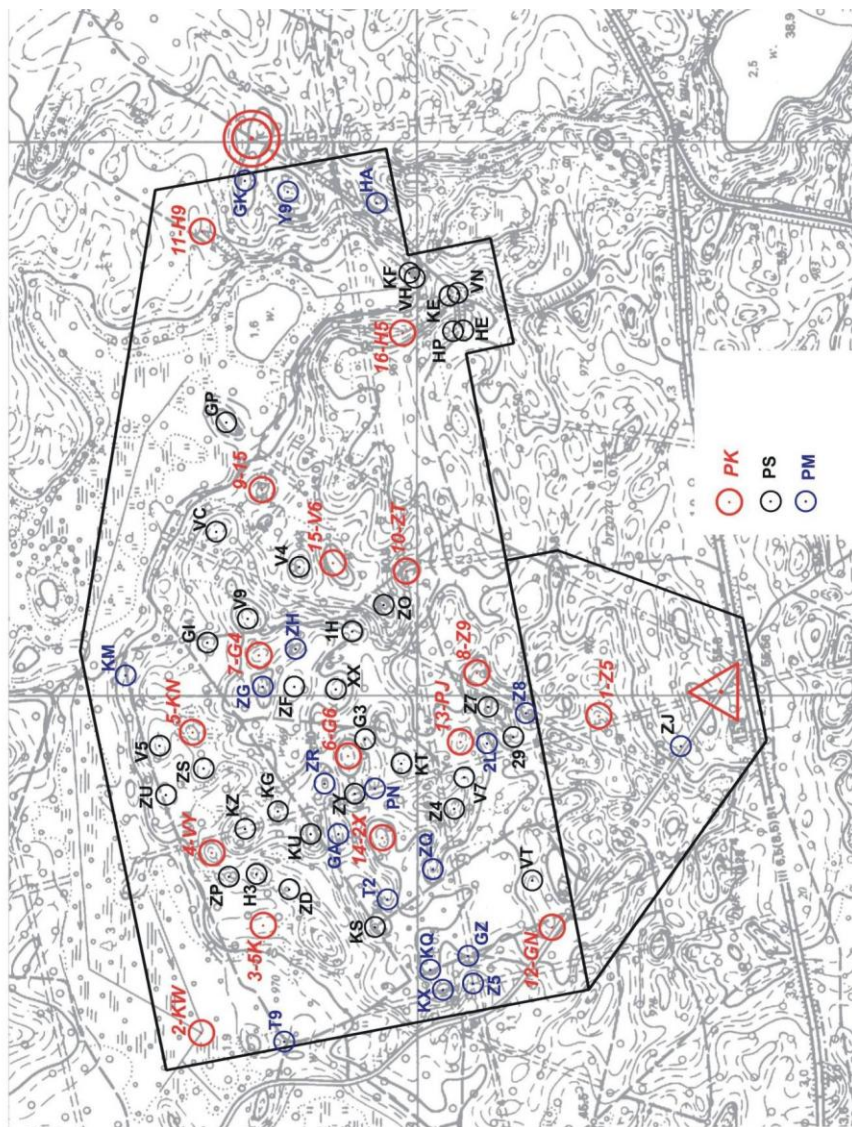

Zwycięzcy w klasyfikacji Pucharu Stargardu:

w kategorii TS:

Marcin Bartoszewski – Stargard Szczeciński,

w kategorii TJ:

Paweł Pachuc, Ewa Słowińska – Stargard Szczeciński,

w kategorii TD:

Paulina Jelonek, Kinga Krusińska, Natalia Mandziuk - Stargard Szczeciński.

Szczegółowe wyniki w kategoriach: TS, TJ - w dalszej części protokołu.

14. PUNKTACJA, SĘDZIOWANIE, PROTESTY:

Punktacja prowadzona była wg zasad Punktacji i Współzawodnictwa w Turystycznych Imprezach na Orientację KInO ZG PTTK .

Zawodnicy wybrali komisję odwoławczą w składzie:

- Krzysztof Ligienza,
- Krzysztof Kula,
- Kazimierz Makiela.

Na ręce Sędziego Głównego nie wpłynął żaden protest.

15. IMPREZA TOWARZYSZĄCA:

Czas pomiędzy etapami dziennymi, a etapem nocnym wypełnił konkurs krajoznawczy, w którym zwyciężyli: Ewelina Kaczyńska, Magda Kazimieruk oraz Jakub Kaczyński. Cała trójka otrzymała puchary. Wśród osób biorących udział w konkursie wylosowano nagrody pocieszenia, które trafiły do Romana Trochy, Marka Packa oraz Marcina Hoffmanna. Ponadto można było obejrzeć dwa filmy poświęcone wspinaczkę, które organizator otrzymał od HYBRYDA.TV

16. FOTO WSPOMNIENA:

Impreza została uwieczniona na fotkach wykonanych przez organizatorów oraz uczestników. Ich efekty można zobaczyć na stronie Klubowej SKO 15 Południk www.15poludnik.pl.

PODZIĘKOWANIA

Organizatorzy dziękują wszystkim, którzy pomagali przy organizacji TRUDÓW, bo bez nich Rajd po prostu by się nie odbył!!!

Podczas Rajdu obejrzeć można było udostępnioną przez Edwarda Fudro wystawę fotograficzną, która dokumentuje wyprawę szczecińskich alpinistów na szczyt Gasherbrum II (8035 m.n.p.m.) w masywie Karakorum.

III OGÓLNOPOLSKI RAJD NA ORIENTACJĘ "TRUDY 2010"

TRASA TS

| M. | zespół nazwisko i imię | klub/miasto | Etap I | | | | Etap II | | | | Etap I-II | | | | Etap III | | | | Etap I-III | |
|----|---------------------------|---------------------------------|--------|---------|-----|------|---------|------|---------|------|-----------|---------|------|---------|----------|------|-------|--------|------------|--------|
| | | | S | P1 | PK | LOP | S | P1 | PK | LOP | RAZEM | poz1-2 | poz3 | S | P1 | PK | LOP | RAZEM | | poz1-3 |
| | | | PP1 | poz1 | PP2 | poz2 | PP1 | poz1 | PP2 | poz2 | PP1 | poz1 | PP2 | poz2 | PP3 | poz3 | RAZEM | poz1-3 | | |
| 1 | WIESZACZEWSKI Jacek | "Jacek i Agatka" | 425 | 923,02 | 3 | 182 | 1000,00 | 1 | 1923,02 | 1 | 295 | 964,96 | 2 | 2887,97 | 1 | | | | | |
| 2 | WIRASZKA Agata | Grillino Gliwice | 328 | 1000,00 | 1 | 425 | 831,25 | 6 | 1831,25 | 2 | 375 | 896,58 | 6 | 2727,83 | 2 | | | | | |
| 3 | SKOCHYŃSKI Adam | Pleszino Paszycyna | 432 | 917,46 | 4 | 410 | 841,67 | 5 | 1759,13 | 5 | 309 | 952,99 | 3 | 2712,12 | 3 | | | | | |
| 4 | SKADORWA Tymon | Koszalin | 565 | 811,90 | 7 | 560 | 737,50 | 7 | 1549,40 | 7 | 254 | 1000,00 | 1 | 2549,40 | 4 | | | | | |
| 5 | TROCHA Roman | Dzierżoniów | 457 | 897,62 | 5 | 350 | 883,33 | 4 | 1780,95 | 4 | 685 | 631,62 | 10 | 2412,58 | 5 | | | | | |
| 6 | PACEK Marek | Gdańsk | 570 | 807,94 | 8 | 188 | 995,83 | 2 | 1803,77 | 3 | 740 | 584,62 | 13 | 2388,39 | 6 | | | | | |
| 7 | LIGIENZA Krzysztof | Rzeszów | 585 | 796,03 | 10 | 280 | 945,83 | 3 | 1741,87 | 6 | 690 | 627,35 | 11 | 2389,22 | 7 | | | | | |
| 8 | MAREK Mirosław | KKT Salamandra Kolbuszowa | 476 | 882,54 | 6 | 665 | 664,58 | 8 | 1547,12 | 8 | 465 | 819,66 | 7 | 2366,78 | 8 | | | | | |
| 9 | BARTOSZEWSKI Marcin | SKO 15 Poludnik Starogard Szcz. | 589 | 792,86 | 11 | 710 | 633,33 | 9 | 1426,19 | 9 | 337 | 929,06 | 5 | 2395,25 | 9 | | | | | |
| 10 | SZMYT Barbara | Warszawa | 570 | 807,94 | 8 | 795 | 574,31 | 10 | 1382,24 | 10 | 315 | 947,86 | 4 | 2330,11 | 10 | | | | | |
| 11 | DOMBI Tomasz | Klub InO "ORIENTOP" Wrocław | 385 | 954,76 | 2 | 1040 | 404,17 | 12 | 1358,93 | 11 | 610 | 695,73 | 9 | 2054,66 | 11 | | | | | |
| 12 | KACZYŃSKI Piotr | Gdańsk | 725 | 694,92 | 13 | 990 | 438,89 | 11 | 1123,81 | 12 | 585 | 734,19 | 8 | 1858,00 | 12 | | | | | |
| 13 | KACZYŃSKA Ewelina | Klub InO "NEPTUN" Gdańsk | 598 | 785,71 | 12 | 1140 | 334,72 | 13 | 1120,44 | 13 | 775 | 554,70 | 16 | 1675,14 | 13 | | | | | |
| 14 | KACZYŃSKI Piotr | Klub InO "NEPTUN" Gdańsk | 1205 | 303,97 | 15 | abs | 0,00 | 15 | 303,97 | 15 | 760 | 567,52 | 14 | 871,49 | 14 | | | | | |
| 15 | KACZYŃSKA Ewelina | SKO 15 Poludnik Starogard Szcz. | 1205 | 303,97 | 15 | abs | 0,00 | 15 | 303,97 | 15 | 760 | 567,52 | 14 | 871,49 | 14 | | | | | |
| 16 | MORACZEWSKI Krzysztof | Warszawa | abs | 0,00 | 19 | abs | 0,00 | 15 | 0,00 | 19 | 720 | 601,71 | 12 | 601,71 | 16 | | | | | |
| 17 | OLSZEWSKA Iweta | Klub InO "ORIENTOP" Wrocław | abs | 0,00 | 19 | abs | 0,00 | 15 | 0,00 | 19 | 930 | 422,22 | 17 | 422,22 | 17 | | | | | |
| 18 | GRONAU Tomasz | KOSLAWE LUDKI Szczecin | 1170 | 331,75 | 14 | abs | 0,00 | 15 | 331,75 | 14 | abs | 0,00 | 19 | 331,75 | 18 | | | | | |
| 19 | MAKIELA Kazimierz | Szczecin | 1205 | 303,97 | 15 | abs | 0,00 | 15 | 303,97 | 15 | abs | 0,00 | 19 | 303,97 | 19 | | | | | |
| 20 | WIECZOREK Magda | SKO 15 Poludnik Starogard Szcz. | 2340 | 1,00 | 18 | 1655 | 1,00 | 14 | 2,00 | 18 | 1170 | 217,09 | 18 | 219,09 | 20 | | | | | |
| 21 | NITEK Lidia | Szczecin | abs | 0,00 | 19 | abs | 0,00 | 15 | 0,00 | 19 | abs | 0,00 | 19 | 0,00 | 19 | | | | | |
| 22 | FILIPSKI Robert | MKS "WIKING" Szczecin | abs | 0,00 | 19 | abs | 0,00 | 15 | 0,00 | 19 | abs | 0,00 | 19 | 0,00 | 19 | | | | | |
| 23 | KARWOWSKI Zygmunt | KOSLAWE LUDKI Szczecin | abs | 0,00 | 19 | abs | 0,00 | 15 | 0,00 | 19 | abs | 0,00 | 19 | 0,00 | 19 | | | | | |
| 24 | GAŁĘCKA Agata | Szczecin | 1170 | 331,75 | 14 | abs | 0,00 | 15 | 331,75 | 14 | abs | 0,00 | 19 | 331,75 | 18 | | | | | |
| 25 | KACZYŃSKI Marcin | PCT Police | 1205 | 303,97 | 15 | abs | 0,00 | 15 | 303,97 | 15 | abs | 0,00 | 19 | 303,97 | 19 | | | | | |
| 26 | NIEDZWIECKI Mariusz | SKO 15 Poludnik Starogard Szcz. | abs | 0,00 | 19 | abs | 0,00 | 15 | 0,00 | 19 | abs | 0,00 | 19 | 0,00 | 19 | | | | | |
| 27 | WIECZOREK Jakub | Szczecin | abs | 0,00 | 19 | abs | 0,00 | 15 | 0,00 | 19 | abs | 0,00 | 19 | 0,00 | 19 | | | | | |
| 28 | KANIAK Tomasz | Szczecin | abs | 0,00 | 19 | abs | 0,00 | 15 | 0,00 | 19 | abs | 0,00 | 19 | 0,00 | 19 | | | | | |
| 29 | MAŃCZAK Michał | Szczecin | abs | 0,00 | 19 | abs | 0,00 | 15 | 0,00 | 19 | abs | 0,00 | 19 | 0,00 | 19 | | | | | |

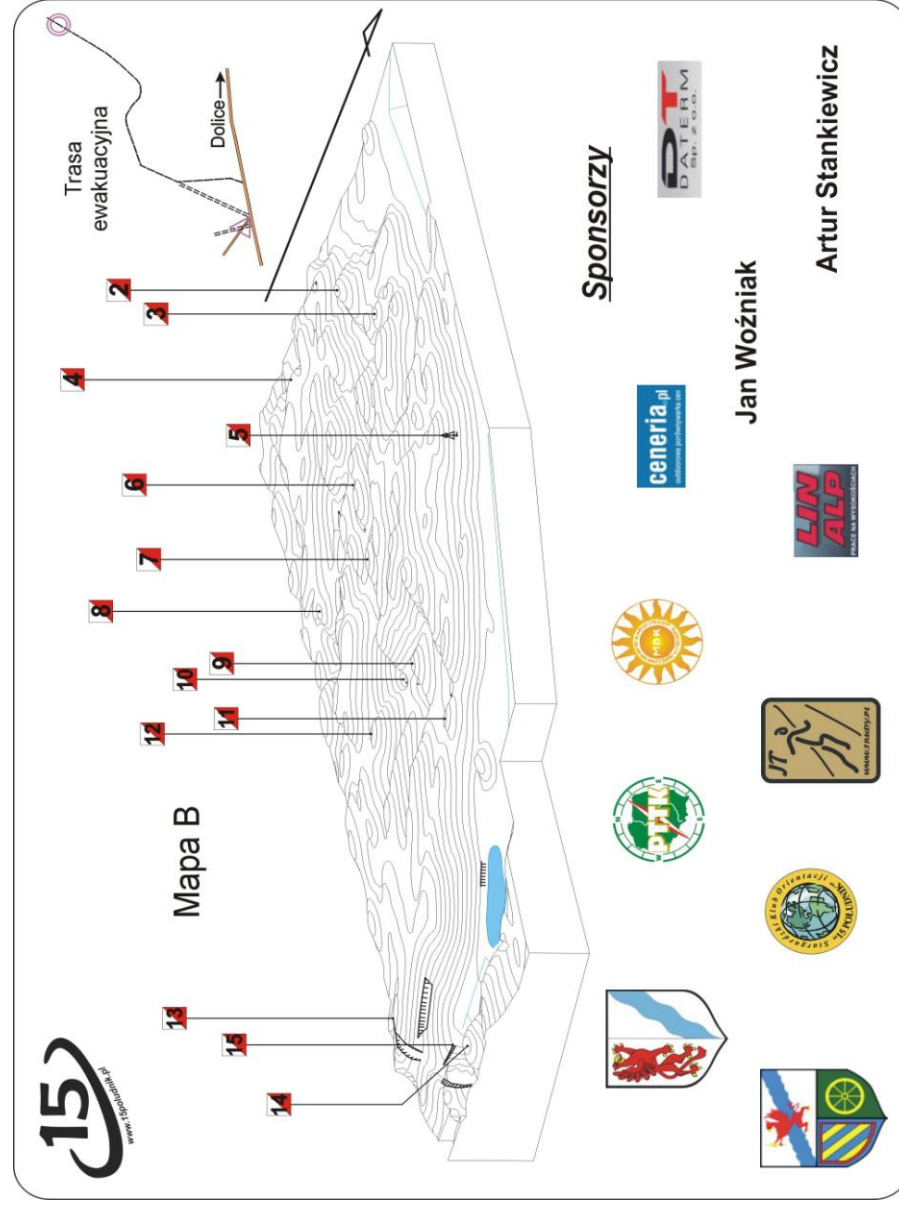

Sponsorzy





III Ogólnopolski Rajd na Orientację TRUDY 2010

3 Runda PUCHARU POLSKI 2010
Dolice k. Stargardu Szcz.
14 - 16 maja 2010



ETAP 2: Z lotu ptaka

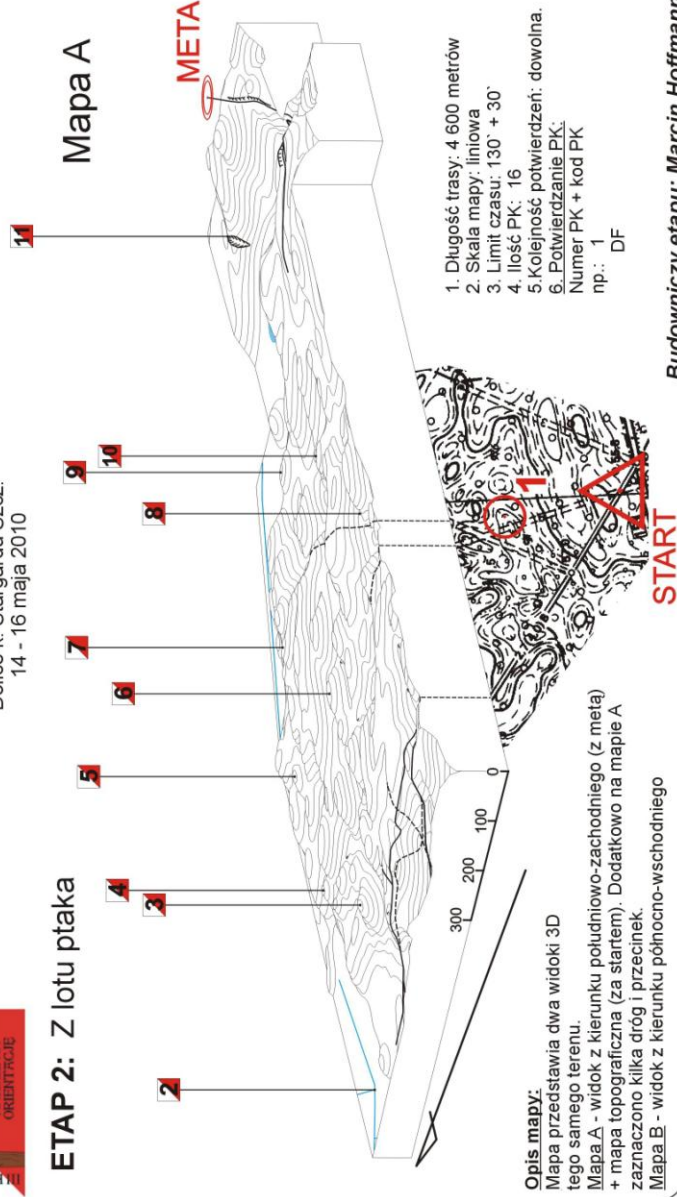

Budowniczy etapu: Marcin Hoffmann

III OGÓLNOPOLSKI RAJD NA ORIENTACJĘ "TRUDY 2010"

TRASA T J

| M. | zespół nazwisko i imię | klub/miasto | Etap I | | | | Etap II | | | | Etap I-II | | | | Etap III | | | | | | | | | |
|----|---|-----------------------------------|--------|---------|----|------|---------|------|---------|-----|-----------|---------|-----|---------|----------|-----|---------|----|---------|-------|--------|---------|--------|---------|
| | | | S | P1 | PK | LOP | PP1 | poz1 | PK2 | PP2 | poz2 | PK3 | PP3 | poz3 | RAZEM | S | P1 | PK | LOP | RAZEM | poz1-3 | RAZEM | poz1-3 | |
| 1 | ZURAWSKI Jakub MAZAN Bartłomiej | MKS "WIKING" Szczecin | 78 | 1000,00 | 1 | 50 | 1000,00 | 1 | 2000,00 | 1 | 174 | 907,78 | 3 | 2907,78 | 1 | 174 | 907,78 | 3 | 2907,78 | 1 | 174 | 907,78 | 3 | 2907,78 |
| 2 | SOLENTA Andżelika BRZUCHAŁSKA Patrycja | MKS "WIKING" Szczecin | 260 | 821,57 | 3 | 230 | 866,67 | 3 | 1688,24 | 2 | 91 | 1000,00 | 1 | 2688,24 | 2 | 91 | 1000,00 | 1 | 2688,24 | 2 | 91 | 1000,00 | 1 | 2688,24 |
| 3 | HAPTAR Artur NIEŚCIEROWICZ Mateusz | MKS "WIKING" Szczecin | 402 | 682,35 | 8 | 175 | 907,41 | 2 | 1589,76 | 3 | 152 | 932,22 | 2 | 2521,98 | 3 | 152 | 932,22 | 2 | 2521,98 | 3 | 152 | 932,22 | 2 | 2521,98 |
| 4 | KABUŁA Ziemowit | m-KRTW "RZUŁĘ" | 210 | 870,59 | 2 | 606 | 588,15 | 4 | 1458,74 | 4 | 322 | 743,33 | 4 | 2202,07 | 4 | 322 | 743,33 | 4 | 2202,07 | 4 | 322 | 743,33 | 4 | 2202,07 |
| 5 | PACHUC Paweł SŁOWIŃSKA Ewa | Stargard Szczeciński | 340 | 743,14 | 6 | 825 | 425,93 | 7 | 1169,06 | 5 | 665 | 362,22 | 5 | 1531,29 | 5 | 665 | 362,22 | 5 | 1531,29 | 5 | 665 | 362,22 | 5 | 1531,29 |
| 6 | KAMINSKI Marek ANDRZEJEWSKI Adam | SKO 15 Południk Stargard Szcz. | 428 | 656,86 | 9 | 725 | 500,00 | 6 | 1156,86 | 6 | 720 | 301,11 | 6 | 1457,97 | 6 | 720 | 301,11 | 6 | 1457,97 | 6 | 720 | 301,11 | 6 | 1457,97 |
| 7 | BARTOSIK Maciej BARTOSIK Michał | Morzyczyn | 400 | 684,31 | 7 | 832 | 420,74 | 8 | 1105,05 | 7 | 720 | 301,11 | 6 | 1406,17 | 7 | 720 | 301,11 | 6 | 1406,17 | 7 | 720 | 301,11 | 6 | 1406,17 |
| 8 | MARKIEWICZ Milena | MKS "WIKING" Szczecin | 575 | 512,75 | 10 | 693 | 523,70 | 5 | 1036,45 | 8 | 810 | 201,11 | 9 | 1237,56 | 8 | 810 | 201,11 | 9 | 1237,56 | 8 | 810 | 201,11 | 9 | 1237,56 |
| 9 | SOKOŁOWSKI Rafał SILSKI Daniel | SKO 15 Południk Stargard Szcz. | 270 | 811,76 | 4 | 1180 | 162,96 | 9 | 974,73 | 9 | 810 | 201,11 | 9 | 1175,84 | 9 | 810 | 201,11 | 9 | 1175,84 | 9 | 810 | 201,11 | 9 | 1175,84 |
| 10 | KAMINSKA Celina ŻÓŁKOWSKA Marta | SKO 15 Południk Stargard Szcz. | 300 | 782,35 | 5 | 1180 | 162,96 | 9 | 945,32 | 10 | 810 | 201,11 | 9 | 1146,43 | 10 | 810 | 201,11 | 9 | 1146,43 | 10 | 810 | 201,11 | 9 | 1146,43 |
| 11 | SULŻYCKI Norbert | SKO 15 Południk Stargard Szcz. | abs | 0,00 | 12 | abs | 0,00 | 11 | 0,00 | 12 | 775 | 240,00 | 8 | 240,00 | 11 | 775 | 240,00 | 8 | 240,00 | 11 | 775 | 240,00 | 8 | 240,00 |
| 12 | ŁUSZCZEWSKI Marcin ŁUSZCZEWSKI Michał | Dolice | abs | 0,00 | 12 | abs | 0,00 | 11 | 0,00 | 12 | 810 | 201,11 | 9 | 201,11 | 12 | 810 | 201,11 | 9 | 201,11 | 12 | 810 | 201,11 | 9 | 201,11 |
| 12 | WITKOWSKI Andrzej BUZDZIAŁOWSKI Piotr | Szczecin | abs | 0,00 | 12 | abs | 0,00 | 11 | 0,00 | 12 | 810 | 201,11 | 9 | 201,11 | 12 | 810 | 201,11 | 9 | 201,11 | 12 | 810 | 201,11 | 9 | 201,11 |
| 12 | ZAWIŚLAK Mateusz NOWAK Karolina | Pęzino | abs | 0,00 | 12 | abs | 0,00 | 11 | 0,00 | 12 | 810 | 201,11 | 9 | 201,11 | 12 | 810 | 201,11 | 9 | 201,11 | 12 | 810 | 201,11 | 9 | 201,11 |
| 12 | PACHOLCZYK Filip PACHOLCZYK Jarosław | Stargard Szczeciński | abs | 0,00 | 12 | abs | 0,00 | 11 | 0,00 | 12 | 810 | 201,11 | 9 | 201,11 | 12 | 810 | 201,11 | 9 | 201,11 | 12 | 810 | 201,11 | 9 | 201,11 |
| 12 | WARMBIER Szymon KOWAŃSKI Maciej | SKO 15 Południk Stargard Szcz. | 960 | 135,29 | 11 | abs | 0,00 | 11 | 135,29 | 11 | abs | 0,00 | 16 | 135,29 | 11 | abs | 0,00 | 16 | 135,29 | 11 | abs | 0,00 | 16 | 135,29 |

KONKURS NIESPODZIANKA

| nazwisko i imię | klub/miasto | punkty |
|-----------------------|--------------------------------|--------|
| KACZYNSKA Ewelina | Klub InO NEPTUN Gdańsk | 33 |
| KAZIMIERUK Magda | Klub InO NEPTUN Gdańsk | 33 |
| KACZYNSKI Jakub | Klub InO NEPTUN Gdańsk | 33 |
| KACZYNSKI Piotr | Klub InO NEPTUN Gdańsk | 32 |
| KULA Krzysztof | Gdańsk | 31 |
| MAREK Mirosław | SALAMANDRA - Nowa Dęba | 31 |
| WIRASZKA Agata | Klub InO SKROTY Radom | 31 |
| GRONAU Tomasz | MKInO Warszawa | 31 |
| LIGIENZA Krzysztof | Dzierżoniów | 30 |
| PACEK Marek | CERTUS Gdańsk | 27 |
| MAKIEŁA Kazimierz | MKInO Warszawa | 27 |
| TROCHA Roman | Certus Gdańsk | 27 |
| SOCHA Zbigniew | Grillino Gliwice | 26 |
| OLSZEWSKA Iweta | Klub InO SKARMAT Toruń | 23 |
| SKOCZYNSKI Adam | Plessino Pszczyna | 22 |
| WOSKO Mirosław | Rzeszów | 21 |
| MORACZEWSKI Krzysztof | SKO 15 Południk Stargard Szcz. | 21 |
| SZMYT Barbara | KTE TRAMP Warszawa | 21 |
| SOLENTA Angelika | MKKT Bogatynia | 20 |
| BRZUCHALSKA Patrycja | MKS WIKING Szczecin | 18 |
| HOFFMANN Marcin | Szczecin | 8 |
| DOMBI Tomek | KTE TRAMP Warszawa | 7 |
| FILIPSKI Robert | MKS WIKING Szczecin | 0 |
| KANIAK Tomasz | Szczecin | -2 |
| BARTOSIK Maciej | Morzyczyn | -5 |
| PACHUC Paweł | Stargard Szczeciński | -5 |
| WARMBIER Szymon | SKO 15 Południk Stargard Szcz. | -8 |
| KOWANSKI Maciej | SKO 15 Południk Stargard Szcz. | -8 |
| SULZYCKI Norbert | SKO 15 Południk Stargard Szcz. | -21 |

ETAP TS 1

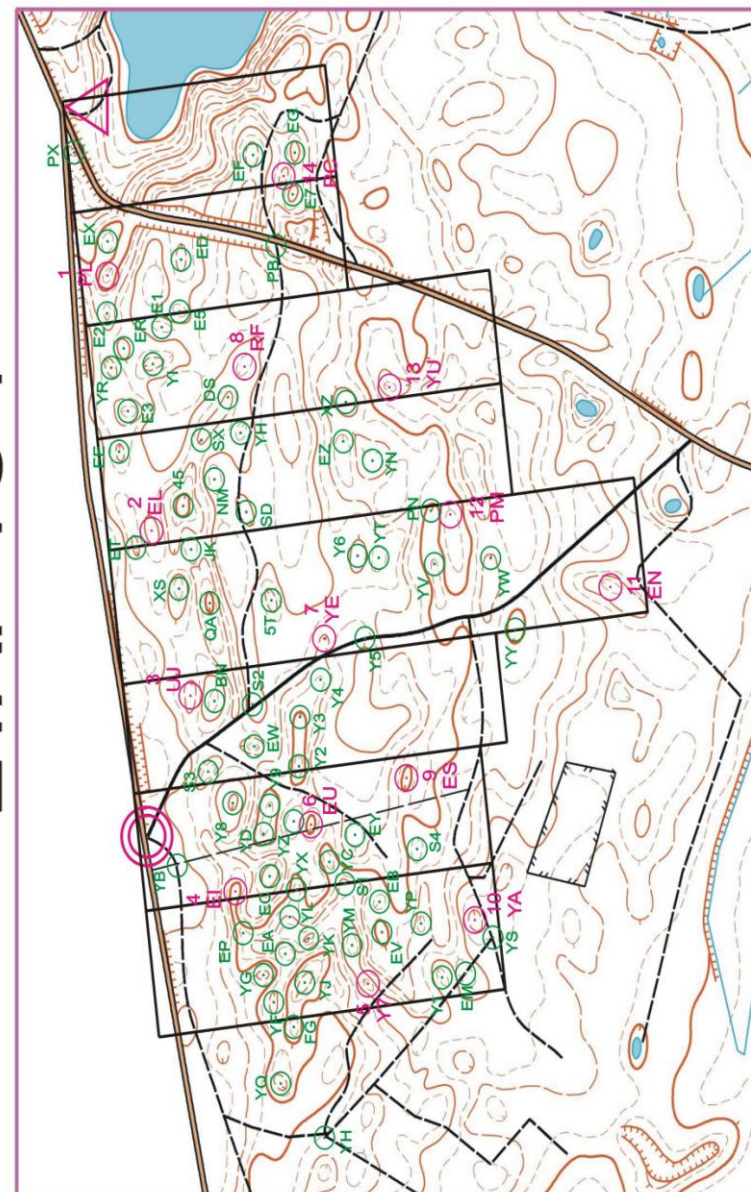

TS

III Ogólnopolski Rajd na Orientację
TRUDY 2010
 3 Runda PUCHARU POLSKI 2010

Dolice k. Stargardu Szcz.
 14 - 16 maja 2010

ETAP 1: Rolka szczęścia

1. Długość trasy: 3 400 metrów
2. Skala mapy: 1: 10 000
3. Limit czasu: 90' + 25'
4. Ilość PK: 14
5. Kolejność potwierżeń: dowolna.
7. Mapa może być lustrzem.
8. **Potwierdzenie PK:** numer PK + kod PK
 np.: 1 WE

Tak powstała mapa:

Mapa przed przekształceniami

Mapa po przekształceniach

Jan Woźniak
Artur Stankiewicz

A następnie mapa została naklejona na rolkę.
 Jest to tylko przykład, na mapie jest więcej prostokątów.

15 www.15poludnik.pl

Budowniczy etapu: **Hubert Świerczyński** PinO 603

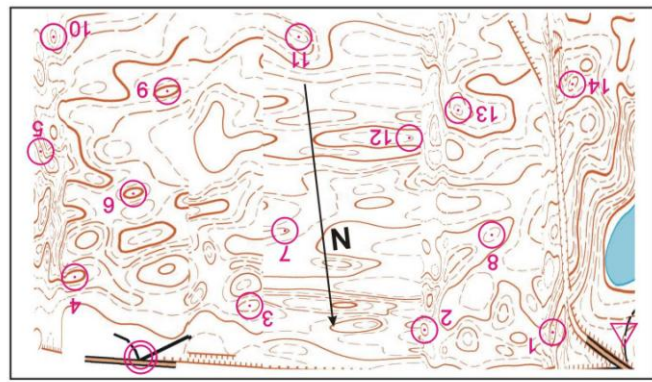

DOLICE
 14-16.05.2010
TRUDY
 III OGÓLNOPOLSKIE MISTRZE NA ORIENTACJĘ

III Ogólnopolski Rajd na Orientację
TRUDY 2010
 3 Runda PUCHARU POLSKI 2010

TJ

Dolice k. Stargardu Szcz.
 14 - 16 maja 2010

ETAP 1: Do wyboru do koloru...

1. Długość trasy: 4 100 metrów
2. Skala mapy: 1: 10 000
3. Limit czasu: 120' + 30'
4. Ilość PK: 8 + 5 LOP
5. Kolejność potwierżeń: dowolna.
6. **8 z 18** kółek należy wpasować w odpowiednie miejsca.
7. Kółka mogą się obracać i lustrzować.
8. **Potwierdzenie PK:** cyferka kółka z mapy + literka PK z kółka + kod PK
 np.: 1A WE

LIN ALP
 PRACE NA WYSOKOŚCIACH

ceneria.pl
 subscrypcja porównywarka.eu

DT DATERM
 Sp. z o.o.

Mapa z trasą i punktami 1-8. Punkt 5 jest LOP (Lokalne Orientacyjne Punkt). Punkt 15 jest logo organizatora.

15 www.15poludnik.pl

| | | | | | | |
|--|--|--|--|--|--|--|
| | | | | | | |
| | | | | | | |
| | | | | | | |

Jan Woźniak
Artur Stankiewicz

Budowniczy etapu: **Hubert Świerczyński** PinO 603

ETAP TJ 1

LOP:
PX
PB
S2
YS
YH
YB

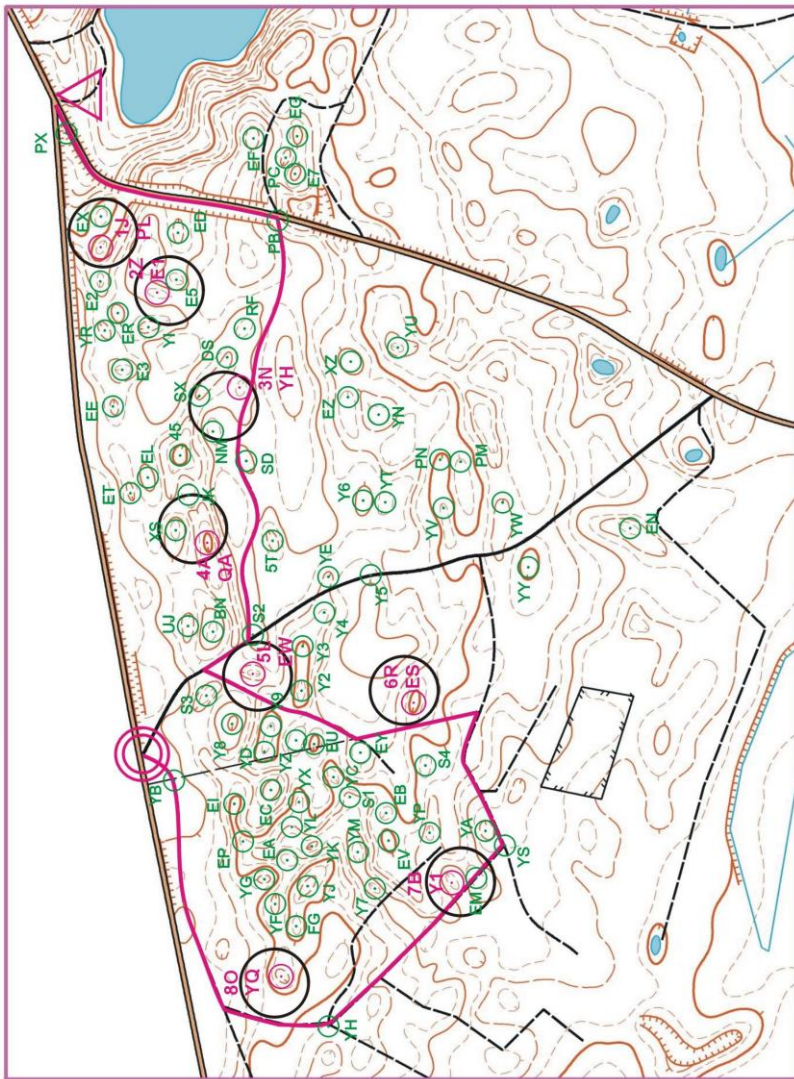

TJ E3

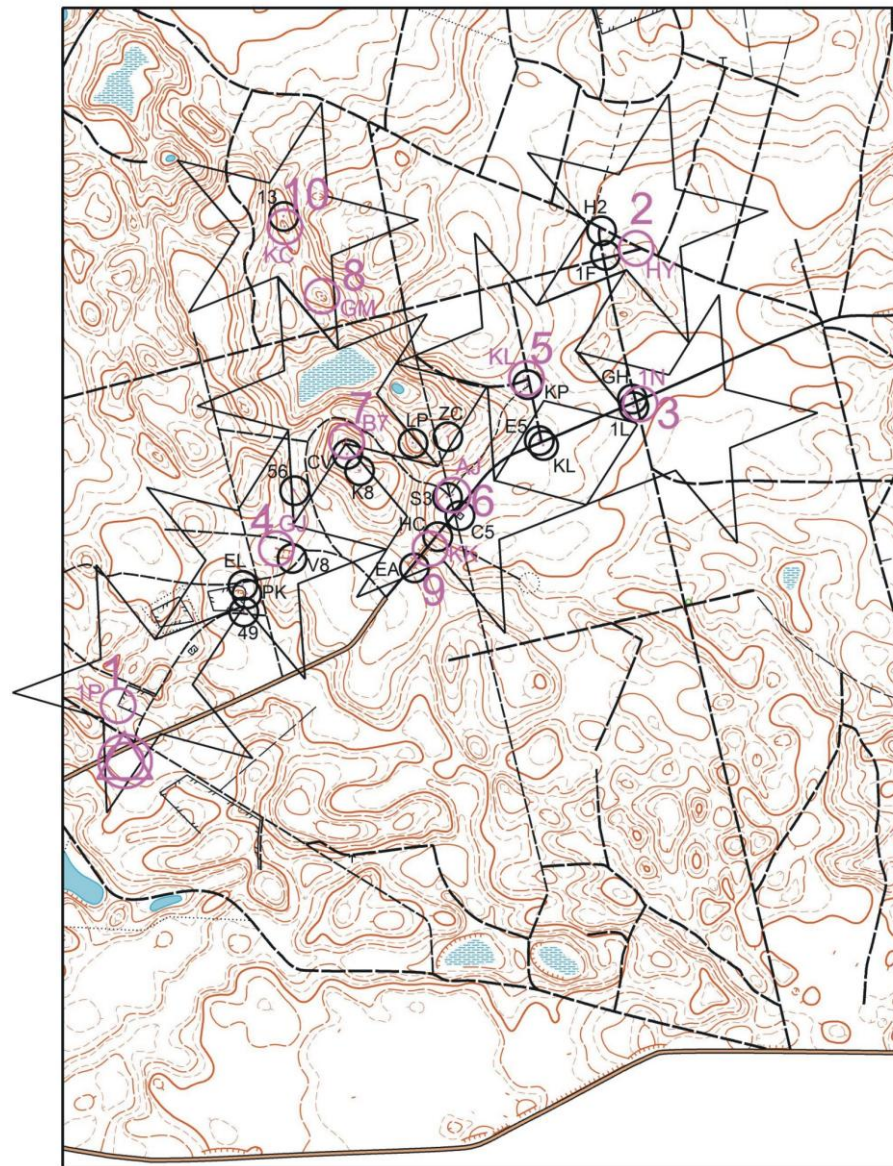

DOLICE
14-16.05.2010
TRUDY
III OGÓLNOPOLSKIE
MARSZE NA
ORIENTACJĘ

**III Ogólnopolski Rajd na Orientację
TRUDY 2010**
3 Runda PUCHARU POLSKI 2010

Dolice k. Stargardu Szcz.
14 - 16 maja 2010

ETAP 3: Gwiazdy z nieba

1. Długość trasy: 4 100 metrów
2. Skala mapy: 1: 10 000
3. Limit czasu: 135' + 35'
4. Ilość PK: 10
5. Kolejność potwierżeń: dowolna.
6. Gwiazdy mogą się obracać o dowolny kąt oraz 3 gwiazdy są lustrem.
7. Gwiazdy stykają się zaznaczonym bokiem.
8. MOŻNA CIAĆ MAPE.
9. Potwierdzenie PK: cyferka PK z gwiazdki + kod PK
- np.: 1 WE

**Jan Woźniak
Artur Stankiewicz**
Budowniczy etapu: Szymon Warmbier

15
www.15poludnik.pl

LOGOS: JT, MRPK, PTTK, 15 POLUDNIK

SPONSORZY: LIN ALP (PRACE NA WYSOKOŚCACH), ceneria.pl (outdoorowa poradywarka.com), DT DATERM Sp. z o.o.

TJ

DOLICE
14-16.05.2010
TRUDY
III OGÓLNOPOLSKIE
MARSZE NA
ORIENTACJĘ

**III Ogólnopolski Rajd na Orientację
TRUDY 2010**
3 Runda PUCHARU POLSKI 2010
Dolice k. Stargardu Szcz.
14 - 16 maja 2010

ETAP 2: Z lotu ptaka

Mapa A

Mapa B

START

META

Opis mapy:
Mapa przedstawia dwa widoki 3D tego samego terenu.
Mapa A - widok z kierunku południowo-zachodniego (z meta) + mapa topograficzna (za startem). Liniami ciągłymi oznaczono drogi, liniami przerywanymi przecinki.
Mapa B - widok z kierunku północno-wschodniego

1. Długość trasy: 4 060 metrów
2. Skala mapy: liniowa
3. Limit czasu: 130' + 30'
4. Ilość PK: 15
5. Kolejność potwierżeń: dowolna.
6. Potwierdzenie PK: Numer PK + kod PK
- np.: 1 DF

Budowniczy etapu: Marcin Hoffmann

TJ

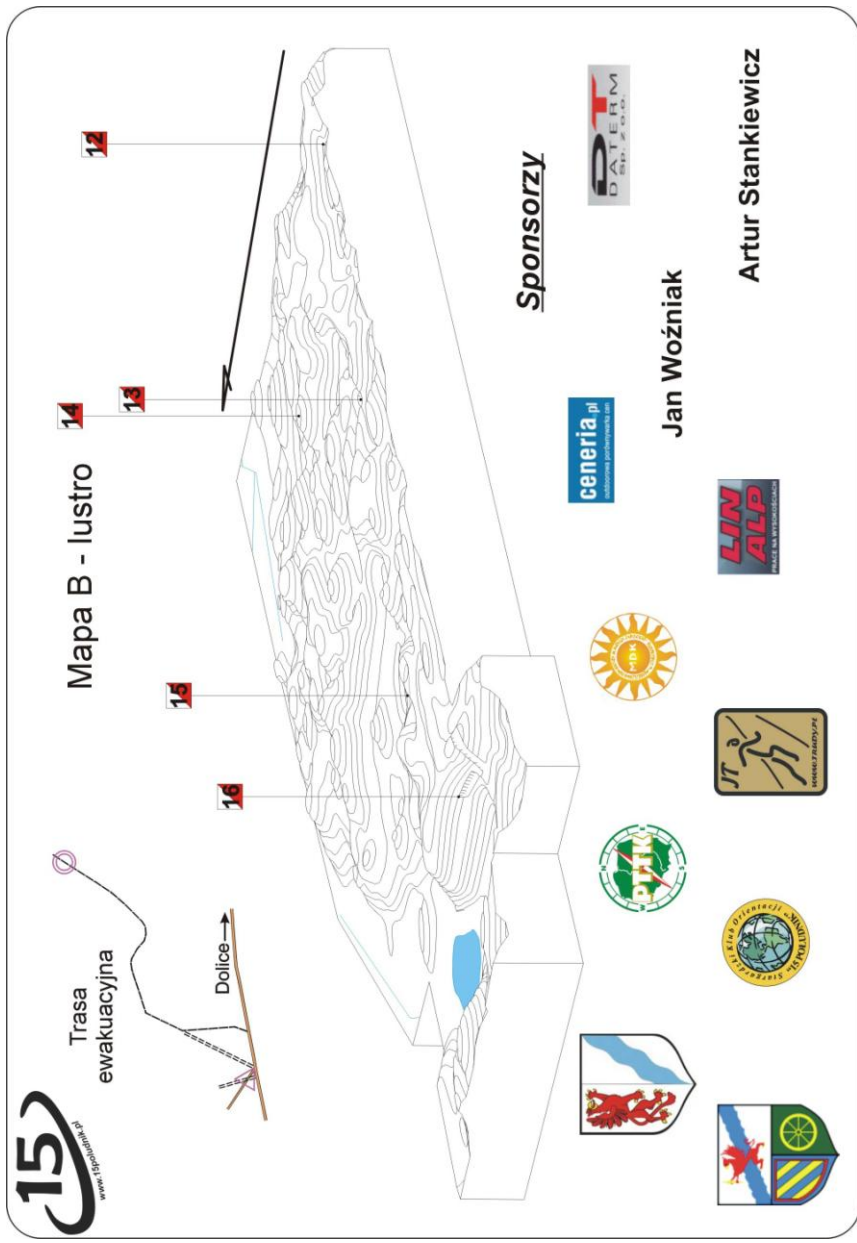

Wzorcowka TJ 2: Z lotu ptaka

